Nr. 47 • 17.11.2026

glückmagazin

Kostenlose Kundenzeitschrift
von Lotto Baden-Württemberg



Goldene Stille

Fünf magische Gewässer in Baden-Württemberg entdecken

LOTTO-BW.DE

LOTTO Baden-Württemberg

Mittwoch 11.11.2026 (46. VA)

LOTTO 6aus49

Spieleinsatz 21.541.879,20 €

Gewinnzahlen — Superzahl

11 20 21 23 31 49 — **8**

Gewinnzahlen in gezogener Reihenfolge:
31 11 23 20 21 49

Klasse 1 (6+SZ)	unbesetzt		4.600.220,60 €
Klasse 2 (6)	1	x	1.146.356,10 €
Klasse 3 (5+SZ)	32	x	12.418,80 €
Klasse 4 (5)	231	x	5.128,00 €
Klasse 5 (4+SZ)	1.822	x	180,30 €
Klasse 6 (4)	16.790	x	46,40 €
Klasse 7 (3+SZ)	33.708	x	19,70 €
Klasse 8 (3)	308.624	x	10,10 €
Klasse 9 (2+SZ)	252.154	x	6,00 €

Gewinnzahlen der letzten 4 Wochen

14.10.2026	4	13	16	33	36	39	9
21.10.2026	4	6	19	22	34	38	6
28.10.2026	18	20	24	26	38	44	0
04.11.2026	3	13	16	28	44	49	2

Spiel 77

Spieleinsatz 4.885.810,00 €

1 1 2 2 3 1 0

Klasse 1 (7-st. Gewinnz.)	unbes.		1.389.992,60 €
Klasse 2 (6 Endz.)	2	x	77.777,00 €
Klasse 3 (5 Endz.)	16	x	7.777,00 €
Klasse 4 (4 Endz.)	162	x	777,00 €
Klasse 5 (3 Endz.)	1.426	x	77,00 €
Klasse 6 (2 Endz.)	14.563	x	17,00 €
Klasse 7 (1 Endz.)	146.109	x	5,00 €

Gewinnzahlen der letzten 4 Wochen

14.10.2026	9	0	4	4	0	2	6
21.10.2026	1	5	5	8	5	8	3
28.10.2026	7	9	0	1	8	1	9
04.11.2026	7	5	1	4	6	8	8

SUPER6

Spieleinsatz 2.168.946,25 €

8 5 2 7 7 3

Klasse 1 (6-stell. Gewinnz.)	1	x	100.000,00 €
Klasse 2 (5 Endz.)	11	x	6.666,00 €
Klasse 3 (4 Endz.)	170	x	666,00 €
Klasse 4 (3 Endz.)	1.600	x	66,00 €
Klasse 5 (2 Endz.)	16.945	x	6,00 €
Klasse 6 (1 Endz.)	161.402	x	2,50 €

Gewinnzahlen der letzten 4 Wochen

14.10.2026	2	2	6	9	6	2
21.10.2026	4	4	6	4	0	6
28.10.2026	8	1	1	6	4	5
04.11.2026	9	6	5	5	7	2

Samstag 14.11.2026 (46. VA)

LOTTO 6aus49

Spieleinsatz 40.897.302,00 €

Gewinnzahlen — Superzahl

11 15 17 32 39 49 — **3**

Gewinnzahlen in gezogener Reihenfolge:
39 49 32 15 17 11

Klasse 1 (6+SZ)	unbesetzt		7.667.518,20 €
Klasse 2 (6)	unbesetzt		2.164.909,70 €
Klasse 3 (5+SZ)	68	x	11.036,70 €
Klasse 4 (5)	495	x	4.519,30 €
Klasse 5 (4+SZ)	3.300	x	188,00 €
Klasse 6 (4)	29.259	x	50,30 €
Klasse 7 (3+SZ)	67.554	x	18,50 €
Klasse 8 (3)	591.356	x	10,00 €
Klasse 9 (2+SZ)	491.437	x	6,00 €

Gewinnzahlen der letzten 4 Wochen

17.10.2026	6	13	15	19	30	40	8
24.10.2026	15	24	36	39	45	48	1
31.10.2026	5	6	13	22	24	41	5
07.11.2026	6	9	19	45	47	48	8

Spiel 77

Spieleinsatz 10.033.067,50 €

4 2 5 7 0 7 0

Klasse 1 (7-st. Gewinnz.)	unbes.		2.103.343,70 €
Klasse 2 (6 Endz.)	4	x	77.777,00 €
Klasse 3 (5 Endz.)	30	x	7.777,00 €
Klasse 4 (4 Endz.)	304	x	777,00 €
Klasse 5 (3 Endz.)	2.750	x	77,00 €
Klasse 6 (2 Endz.)	29.796	x	17,00 €
Klasse 7 (1 Endz.)	292.658	x	5,00 €

Gewinnzahlen der letzten 4 Wochen

17.10.2026	7	8	1	7	3	9	3
24.10.2026	1	1	3	8	0	6	1
31.10.2026	8	7	3	4	9	4	3
07.11.2026	3	6	6	3	4	5	0

SUPER6

Spieleinsatz 4.352.300,00 €

3 2 1 6 5 7

Klasse 1 (6-stell. Gewinnz.)	3	x	100.000,00 €
Klasse 2 (5 Endz.)	42	x	6.666,00 €
Klasse 3 (4 Endz.)	356	x	666,00 €
Klasse 4 (3 Endz.)	3.881	x	66,00 €
Klasse 5 (2 Endz.)	39.232	x	6,00 €
Klasse 6 (1 Endz.)	381.105	x	2,50 €

Gewinnzahlen der letzten 4 Wochen

17.10.2026	4	7	2	1	6	0
24.10.2026	3	9	8	6	6	2
31.10.2026	9	0	3	6	5	7
07.11.2026	4	4	1	0	4	9

KENO feiert Jubiläum

Für die tägliche Zahlenlotterie steht ein besonderes Datum an: Am Montag, 23. November, findet die 8.000. Ziehung statt. Nicht nur dann, sondern jeden Tag, gibt es bei KENO die Chance auf Gewinne von bis zu einer Million Euro (theor. Chance ca. 1:2,1 Mio.). Wie das geht? Tipperinnen und Tipper wählen zwischen zwei und zehn Zahlen von 1 bis 70 aus. Täglich werden aus diesem Zahlenkreis die 20 Gewinnzahlen gezogen. Die Anzahl der gewählten Zahlen bestimmt den KENO-Typ, zehn Zahlen stehen zum Beispiel für den KENO-Typ 10. Auch der Einsatz pro Tipp ist bei KENO flexibel wählbar: Möglich sind ein, zwei, fünf und zehn Euro (zzgl. Bearbeitungsgebühren).

Bei KENO gibt es einen festen Gewinnplan. Wer zum Beispiel zehn Zahlen ausgewählt und alle richtig vorhergesagt hat (KENO-Typ 10), räumt mit einem Einsatz von zehn Euro den Höchstgewinn von einer Million Euro ab. In Verbindung mit KENO kann für einen Mehreinsatz von 75 Cent auch die Zusatzlotterie plus 5 gespielt werden. Dabei wird eine fünfstellige Gewinnzahl ermittelt, die mit der eigenen Losnummer übereinstimmen muss. Je mehr Ziffern gleich sind, desto höher ist der Gewinn. Für fünf richtige Endziffern gibt es den Höchstgewinn von 5.000 Euro (theor. Chance ca. 1:100.000).

Mitspielen können die Tipperinnen und Tipper in den Lotto BW-Shops, unter **lotto-bw.de** und in der Lotto BW-App. Für die Teilnahme an KENO ist die kostenlose Kundenkarte GlüXCard erforderlich.

Gewinnzahlen Statistik 6aus49 (Mittwoch)

1	336 28	2	339 19	3	370 1	4	358 3	5	340 6	6	370 3	7	360 9
8	348 10	9	358 37	10	346 6	11	353 ✗	12	327 5	13	365 1	14	350 7
15	356 8	16	386 1	17	327 30	18	353 2	19	354 3	20	332 ✗	21	310 ✗
22	372 3	23	353 ✗	24	350 2	25	383 5	26	369 2	27	351 13	28	340 1
29	338 5	30	352 9	31	381 ✗	32	317 8	33	359 4	34	354 3	35	338 12
36	333 4	37	346 5	38	369 2	39	353 4	40	341 20	41	370 7	42	338 5
43	395 15	44	375 1	45	332 10	46	341 25	47	344 12	48	338 15	49	338 ✗

Wie oft gezogen? (2.868 Ziehungen seit 4.6.1986)
Fehlt so viele Wochen (✗= am 11.11.26 gezogen)

Gewinnzahlen Statistik 6aus49 (Samstag)

1	479 18	2	468 14	3	471 24	4	453 18	5	462 2	6	499 1	7	458 6
8	428 14	9	461 1	10	450 19	11	476 ✗	12	446 27	13	382 2	14	428 8
15	428 ✗	16	438 9	17	466 ✗	18	448 5	19	465 1	20	445 7	21	441 16
22	450 2	23	434 7	24	449 2	25	465 9	26	485 13	27	473 21	28	430 7
29	458 5	30	447 4	31	463 10	32	488 ✗	33	474 6	34	427 5	35	449 17
36	470 3	37	460 10	38	466 5	39	447 ✗	40	451 4	41	458 2	42	472 15
43	456 14	44	439 16	45	398 1	46	428 6	47	462 1	48	466 1	49	503 ✗

Wie oft gezogen? (3.710 Ziehungen seit 9.10.1955)
Fehlt so viele Wochen (✗= am 14.11.26 gezogen)

LOTTO 6aus49: Annahmeschluss mittwochs 18:00 Uhr und samstags 19:00 Uhr. Ziehung der Gewinnzahlen auf www.lotto.de: Mittwoch, 18:25 Uhr und Samstag, 19:25 Uhr / Bekanntgabe der Gewinnzahlen: ZDF am Mittwoch, 18:54 Uhr und ARD am Samstag, 19:57 Uhr. Bei jeder Ziehung entscheidet der Zufall über die gezogenen Zahlen. Die statistische Häufigkeit der gezogenen Zahlen hat keinen Einfluss auf die Ziehungswahrscheinlichkeit. Alle Angaben, Ergebnisse und Quoten ohne Gewähr. Ab 18! Glücksspiel kann süchtig machen. Infos und Hilfe unter: **lotto-bw.de**, check-dein-spiel.de oder buwei.de. Offizieller Anbieter (Whitelist).

Gewinnchancen Klasse 1: LOTTO 6aus49 ca. 1:140 Millionen — Spiel 77 1:10 Millionen — SUPER6 1:1 Million

Achim Klausner alias „Förster Klaus“ im Interview

So überwintern heimische Wildtiere

Während wir es uns zu Hause gemütlich machen, stellt der Winter Rehe, Eichhörnchen & Co. vor besondere Herausforderungen. Achim Klausner ist Forstrevierleiter im Schönbuch, Förster des Jahres 2024 und als „Förster Klaus“ in den sozialen Medien bekannt. Im Interview erzählt er, wie Wildtiere der eisigen Kälte trotzen und die harte Zeit der Nahrungsknappheit überstehen.

glückmagazin: Wollten Sie schon immer Förster werden?

Achim Klausner: Mein Papa war Hobbyjäger, ich war oft mit ihm im Wald. Später war ich bei den Pfadfindern. Der Wunsch, in der Natur zu arbeiten, war damals schon da, allerdings war ich nicht der allerbeste Schüler. Zum Glück hat es dann doch geklappt *(lacht)*.

glückmagazin: Auf Ihrem Instagram-Kanal „foerster__klaus“ geben Sie fast 18.000 Followern Einblicke in Wald- und Naturthemen. Wie kam es dazu?

Achim Klausner: Das Ganze entstand während der Corona-Pandemie, als sämtliche waldpädagogischen Angebote wegfielen. Ich hatte eine Eidechse gefunden, und meine Kinder meinten, darüber könnte man doch ein Youtube-Video machen. Später bin ich auf Instagram umgeschwenkt und bis heute dabei geblieben.

glückmagazin: Sie sind beruflich viel im Wald unterwegs. Welche Wildtiere begegnen Ihnen am häufigsten?

Achim Klausner: Ich sehe natürlich viele kleine Vögel. Bei den größeren Wildtieren sind es hauptsächlich Feldhasen und Rehe.

glückmagazin: Der Winter steht vor der Tür. Wie schaffen es heimische Wildtiere, die kalte Jahreszeit zu überstehen?

Achim Klausner: Es gibt im Prinzip drei Überwinterungsstrategien: den Winterschlaf, die Winterruhe und das Energiesparen. Igel und Siebenschläfer fressen sich im Herbst ein dickes Fettpolster an. Dann ziehen sie sich in ihr Versteck zurück, fahren Atmung, Herzschlag und Stoffwechsel runter und verschlafen die Wintermonate. Winterruher schlafen auch viel, sind aber zwischendurch immer wieder unterwegs, um Nahrung zu suchen oder – wie das Eichhörnchen – versteckte Vorräte zu fressen. Rehe und Wildschweine zählen zu den Energiesparern: Sie sind wach, bewegen sich aber wenig. Sie verbringen den Großteil des Tages im Stehen oder Liegen. Dabei schützen ihr Winterfell und das angefutterte Fettpolster sie vor Nässe und Kälte. Um Nahrung aufzunehmen, knabbern sie am liebsten an den frischen Knospen der Bäume – das findet der Förster dann nicht so toll *(schmunzelt)*.

glückmagazin: Was sollte man beim Winterspaziergang im Wald beachten, um Wildtiere nicht zu stören?

Achim Klausner: Das Wichtigste ist, unnötige Unruhe zu vermeiden. Das heißt: auf den Wegen bleiben, Hunde anleinen und keinen Lärm machen. Denn Wildtiere sind Fluchttiere, jede Störung, jeder Sprint bedeutet Stress und kostet sie lebenswichtige Energie.

glückmagazin: Gibt es ein Erlebnis, das Ihnen besonders in Erinnerung geblieben ist?

Achim Klausner: Da gibt es viele. Zum Beispiel, als ich einen Hirschkäfer entdeckte, der hier eigentlich schon ausgestorben war. Begegnungen mit Eulen oder Uhus finde ich einfach immer imposant. Manchmal staune ich über ein frisch abgesetztes Rehkitz. Zu meinen aufregendsten Erlebnissen – damals noch als Forstpraktikant – zählt definitiv eine aufgeschreckte Wildschweinrotte, die mit einem Meter Abstand an mir vorbeirannte. Da geht das Adrenalin hoch!

Susanne Benecke ist fasziniert von der Tierwelt im Winter



Foto: Susanne Benecke

Dienstag 10.11.2026 (46. VA)

EUROJACKPOT

Spieleinsatz 39.157.734,00 €

Gewinnzahlen Eurozahlen

7 15 17 40 44 | 5 11

Gewinnzahlen in gezogener Reihenfolge: Eurozahlen:
15 7 17 40 44 | 5 11

Klasse 1 (5+2)	unbesetzt		53.932.928,62 €
Klasse 2 (5+1)	1	x	1.683.782,50 €
Klasse 3 (5+0)	6	x	158.262,50 €
Klasse 4 (4+2)	50	x	3.132,60 €
Klasse 5 (4+1)	600	x	326,30 €
Klasse 6 (3+2)	1.200	x	179,40 €
Klasse 7 (4+0)	1.223	x	128,00 €
Klasse 8 (2+2)	18.049	x	27,60 €
Klasse 9 (3+1)	26.540	x	21,00 €
Klasse 10 (3+0)	60.884	x	17,30 €
Klasse 11 (1+2)	95.642	x	13,80 €
Klasse 12 (2+1)	399.056	x	9,90 €

Gewinnzahlen der letzten 4 Wochen

13.10.2026	11	17	20	22	35	4	8
20.10.2026	5	16	32	34	38	8	9
27.10.2026	11	33	38	42	47	11	12
03.11.2026	2	5	12	32	43	1	3

Gewinnzahlen Statistik 5aus50

1	22 22	2	23 1	3	22 14	4	18 11	5	17 1
6	24 8	7	23 ✗	8	21 16	9	27 10	10	22 8
11	32 2	12	26 1	13	27 30	14	22 9	15	23 ✗
16	29 3	17	31 ✗	18	19 32	19	20 5	20	34 4
21	26 6	22	24 4	23	28 7	24	25 12	25	12 15
26	25 21	27	23 8	28	24 5	29	20 21	30	30 6
31	20 29	32	24 1	33	25 2	34	29 3	35	29 4
36	24 6	37	29 16	38	27 2	39	26 22	40	23 ✗
41	23 15	42	23 2	43	28 1	44	23 ✗	45	20 15
46	20 7	47	28 2	48	23 6	49	24 36	50	23 5

Eurozahlen Statistik 2aus12

1	46 1	2	32 18	3	49 1	4	49 4	5	47 ✗
6	32 5	7	37 10	8	41 3	9 *	44 3	10 *	37 24
11 **	34 ✗	12 **	36 2	Wie oft gezogen? (nach 242 Ziehungen) Fehlt so viele Wochen					
* Spielbar seit 10.10.2014 ** Spielbar seit 25.03.2022									

Freitag 13.11.2026 (46. VA)

EUROJACKPOT

Spieleinsatz 57.563.892,00 €

Gewinnzahlen Eurozahlen

5 12 27 35 44 | 4 12

Gewinnzahlen in gezogener Reihenfolge: Eurozahlen:
5 35 27 44 12 | 12 4

Klasse 1 (5+2)	unbesetzt		66.088.012,96 €
Klasse 2 (5+1)	7	x	353.606,70 €
Klasse 3 (5+0)	27	x	51.700,90 €
Klasse 4 (4+2)	44	x	5.233,00 €
Klasse 5 (4+1)	1.103	x	260,90 €
Klasse 6 (3+2)	1.783	x	177,50 €
Klasse 7 (4+0)	2.838	x	81,10 €
Klasse 8 (2+2)	24.161	x	30,30 €
Klasse 9 (3+1)	43.461	x	18,80 €
Klasse 10 (3+0)	106.941	x	15,20 €
Klasse 11 (1+2)	122.724	x	15,20 €
Klasse 12 (2+1)	584.547	x	9,90 €

Gewinnzahlen der letzten 4 Wochen

16.10.2026	12	24	25	29	45	1	9
23.10.2026	15	20	23	29	30	5	12
30.10.2026	21	26	37	39	42	5	7
06.11.2026	7	30	32	35	44	2	6

Gewinnzahlen Statistik 5aus50

1	83 14	2	72 7	3	72 14	4	83 6	5	76 ✗
6	77 6	7	83 1	8	83 16	9	74 19	10	71 7
11	80 28	12	75 ✗	13	76 14	14	82 9	15	79 3
16	81 21	17	85 6	18	89 5	19	80 37	20	83 3
21	87 2	22	74 16	23	80 3	24	66 4	25	77 4
26	66 2	27	67 ✗	28	64 13	29	79 3	30	80 1
31	74 10	32	73 1	33	71 8	34	86 11	35	88 ✗
36	63 26	37	74 2	38	74 5	39	79 2	40	74 13
41	84 5	42	72 2	43	73 5	44	73 ✗	45	83 4
46	83 5	47	70 17	48	57 17	49	84 9	50	66 12

Eurozahlen Statistik 2aus12

1	139 4	2	136 1	3	155 10	4	142 ✗	5	172 2
6	153 1	7	158 2	8	157 12	9 *	121 4	10 *	112 5
11 **	33 22	12 **	52 ✗	Wie oft gezogen? (nach 765 Ziehungen) Fehlt so viele Wochen					
* Spielbar seit 10.10.2014 ** Spielbar seit 25.03.2022									

Eurojackpot: Annahmeschluss dienstags und freitags 19:00 Uhr. Bekanntgabe der Gewinnzahlen auf www.lotto.de.
Gewinnchance ca. 1:140 Millionen (Klasse 1)

Samstag 14.11.2026 (46. VA)

GlücksSpirale

Spieleinsatz 4.238.222,50 €

Klasse 1:.....2	=	79.453,4	x	10 €
Klasse 2:.....94	=	8.116,1	x	25 €
Klasse 3:.....361	=	781,0	x	100 €
Klasse 4:.....7237	=	109,2	x	1.000 €
Klasse 5:.....28534	=	10,0	x	10.000 €
Klasse 6:....711656	=	unbes.		100.000 €
.....937306	=			
Klasse 7:..3105974	=	unbes.		Gewinn 1,2 Mio. € sofort und 20 Jahre lang 5.000 € monatlich bzw. 2,4 Mio. € sofort

GlücksSpirale: Annahmeschluss samstags 19:00 Uhr
Gewinnchance 1:10 Millionen (Klasse 7)

Samstag 14.11.2026 (46. VA)

SIEGERCHANCE

Spieleinsatz 462.816,00 €

Klasse 1:.....98733 39562	=	5	x	10.000 €
Klasse 2:....840200	=	unbes.		Gewinn 600.000 € bzw. 5.000 € monatlich 10 Jahre lang
Klasse 3:..6124215 .....1593206 4790434	=	unbes.		1.000.000 €

Gewinnchance 1:3.333.333 (Klasse 3)

SPIEL NICHT BIS ZUR GLÜCKSSPIEL SUCHT
Spielteilnahme ab 18 Jahren. Glücksspiel kann süchtig machen. Infos unter: **www.check-dein-spiel.de**
Hotline des Bundesinstituts für Öffentliche Gesundheit (BIÖG): **0800 1 372 700** (kostenlos und anonym)

KENO

Montag, 09.11.2026	1	2	10	15	16
	18	20	21	23	26
	27	41	42	45	50
	52	53	54	65	66
plus 5	8	9	4	3	5
Dienstag, 10.11.2026	1	2	6	7	13
	17	26	31	32	34
	36	40	44	46	50
	56	58	60	68	70
plus 5	6	3	2	2	5
Mittwoch, 11.11.2026	4	8	10	14	18
	25	29	32	37	39
	40	43	46	47	58
	60	61	64	69	70
plus 5	2	9	6	1	6
Donnerstag, 12.11.2026	9	10	19	21	23
	31	32	33	36	40
	43	45	49	50	56
	59	60	62	64	70
plus 5	0	4	5	6	2
Freitag, 13.11.2026	4	5	7	10	13
	15	18	27	30	31
	35	38	43	44	46
	52	56	63	65	68
plus 5	3	3	0	9	2
Samstag, 14.11.2026	1	3	4	8	13
	16	19	27	28	36
	42	49	50	53	56
	57	61	63	69	70
plus 5	1	3	9	9	4
Sonntag, 15.11.2026	4	6	8	14	15
	16	20	21	30	36
	37	39	40	42	47
	54	55	58	59	65
plus 5	9	6	2	9	2

46. Veranstaltung (09.11.26 - 15.11.26)

KENO Spieleinsatz:	2.598.970,00 €
KENO Gewinnsumme:	1.138.645,00 €
plus 5 Spieleinsatz:	183.666,75 €
plus 5 Gewinnsumme:	84.555,00 €

Ziehungsstatistik

Wie oft gezogen? (Basis 2.2.2004, 7.992 Ziehungen)

1 2243	2 2341	3 2310	4 2223	5 2237	6 2271	7 2281
8 2299	9 2366	10 2324	11 2263	12 2287	13 2247	14 2244
15 2273	16 2283	17 2253	18 2288	19 2257	20 2332	21 2292
22 2195	23 2244	24 2288	25 2301	26 2303	27 2331	28 2282
29 2300	30 2233	31 2272	32 2337	33 2373	34 2245	35 2265
36 2329	37 2235	38 2296	39 2314	40 2283	41 2260	42 2257
43 2286	44 2314	45 2261	46 2239	47 2271	48 2267	49 2407
50 2304	51 2236	52 2303	53 2313	54 2244	55 2323	56 2273
57 2302	58 2303	59 2289	60 2291	61 2225	62 2248	63 2297
64 2356	65 2274	66 2312	67 2239	68 2271	69 2251	70 2284

Gewinnchance 1:2.147.181 (KENO-Typ 10)

KENO: Annahmeschluss täglich 19:00 Uhr, KENO-Ziehung täglich 19:10 Uhr live im Internet: www.keno.de, Gewinnzahlen Mo. bis So. ca. 19:28 Uhr im hr-fernsehen, im Videotext (hr, SWR, SR)

„Platin 7“: Das Rubbellos mit der Chance auf 500.000 Euro

Ganz schön edel

Manche Zahlen üben auf Menschen seit jeher eine besondere Faszination aus. Die 7 gehört zweifellos dazu. Sie gilt als klassische Glückszahl, denn sie steht für positive Wendungen und glückliche Zufälle. Beim Rubbellos „Platin 7“ von Lotto Baden-Württemberg spielt sie die Hauptrolle und bietet die Chance auf Gewinne von bis zu 500.000 Euro (theor. Chance 1:2 Mio.).

Dieses Los macht seinem Namen alle Ehre: Das schicke Design der „Platin 7“ erinnert an das wertvolle Edelmetall, das viele Menschen mit Exklusivität, Seltenheit und Beständigkeit verbinden. Wer seinem Glück mit diesem Rubbellos eine Chance geben will, kann sich für einen Moment ganz dem Gedanken hingeben: Was würde ich mit einer halben Million Euro machen? Die langersehnte Fernreise antreten, ein kleines Ferienhaus am Meer kaufen, mit einem eigenen Café ein Herzensprojekt verwirklichen oder den Liebsten etwas Besonderes zurückgeben – mit „Platin 7“ können Träume zur Realität werden.

Die Chance auf Gewinne von bis zu 500.000 Euro bringt bei „Platin 7“ die Zahl 7 mit sich. Auf dem blau-silberfarbenen Los befinden sich im rechten Feld insgesamt 20 Barren Platin und damit gleich 20 Gewinnchancen. Erscheint die Zahl 7 unter der Rubbelfläche, ist der danebenstehende Geldbetrag gewonnen. Taucht die 7 sogar mehrfach auf, werden alle entsprechenden Gewinnbeträge addiert.

Extra-Glück mit zwei Symbolen

Neben der Zahl 7 können auf dem Los noch zwei besondere Symbole für eine extra Portion Glück sorgen: Wer einen Stern freirubbelt, erhält das Zehnfache des danebenstehenden Gewinnbetrags. Noch besser wird es mit dem Geldbündel-Symbol: In diesem Fall gewinnen Glückspilze die Summe aller 20 auf dem Los aufgedruckten Geldbeträge.

Edle Gewinnchancen

Der Spitzengewinn von 500.000 Euro kann viele Wünsche wahr werden lassen – von der Traumimmobilie über die Weltreise bis hin zu mehr finanzieller Freiheit im Leben. Darüber hinaus gibt es bei „Platin 7“ zahlreiche Gewinne zwischen zehn und 25.000 Euro. Auch sie können für einen unerwarteten Glücksmoment im Alltag sorgen.

Das Rubbellos mit seinem edlen Erscheinungsbild ist für zehn Euro in den rund 3.000 Shops von Lotto BW, online unter **lotto-bw.de** sowie in der Lotto BW-App erhältlich.

Feel Glück mit der „Platin 7“ wünscht Leonie Loeser

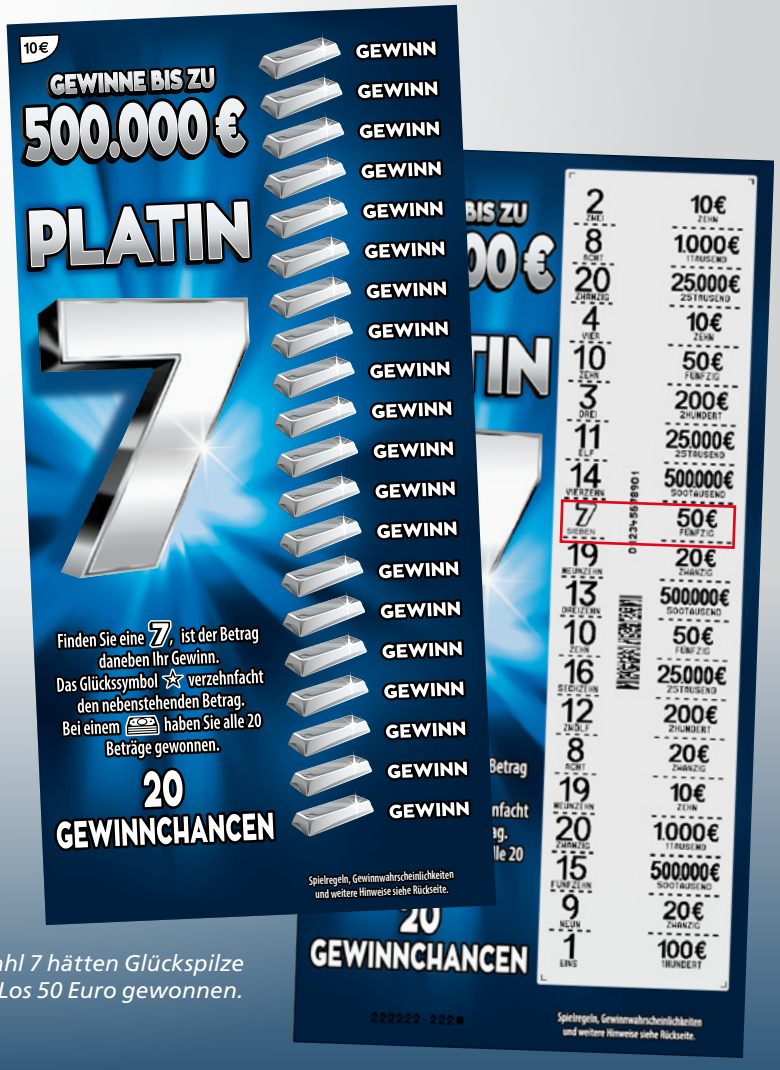

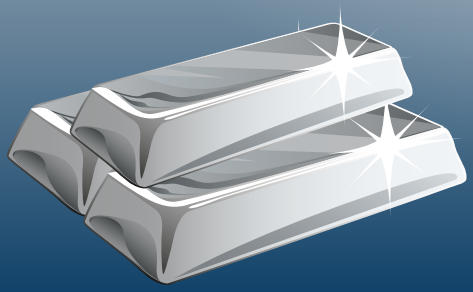

Dank der Zahl 7 hätten Glückspilze mit diesem Los 50 Euro gewonnen.

Foto: STLG

Dem Barock auf der Spur

Prunkvolle Klöster, mächtige Kirchen, historische Städte und sanfte Hügellandschaften: Seit 1966 verbindet die Oberschwäbische Barockstraße einige der schönsten Kultur- und Naturschätze Süddeutschlands. Zum 60-jährigen Bestehen wurde die Route erweitert. Neu dabei sind digitale Lauschtouren, die Geschichte und Geschichten entlang der Strecke hörbar machen sowie neue Stationen wie Altshausen.



Die größte Orgel der Welt ist das Prunkstück der Basilika St. Martin in Weingarten.

Die rund 380 Kilometer lange Hauptroute führt vom Kloster Wiblingen bei Ulm über Bad Schussenried, Ravensburg und Langenargen am Bodensee über Tettnang, Kißlegg und Ochsenhausen zurück an die Donau.

Mit dem Smartphone auf Zeitreise

Wer Oberschwaben auf eigene Faust erkunden möchte, kann dabei auf eine kostenlose Lauschtour-App zurückgreifen. Sie ist für iOS und Android erhältlich und begleitet Besucherinnen und Besucher mit Hörbeiträgen zu bedeutenden Bauwerken, historischen Persönlichkeiten und regionalen Besonderheiten. Aktiviert man das GPS, startet das Audio automatisch, sobald man einen „Lauschpunkt" erreicht.

Eine der neuen Stationen der Oberschwäbischen Barockstraße ist Altshausen. Schloss, Pfarrkirche, Kapellen und Park bilden hier ein eindrucksvolles Ensemble. Noch heute ist Altshausen Wohnsitz der ehemaligen Königsfamilie von Württemberg. Besonders sehenswert ist dort das sogenannte „Heilige Grab" in einer der Kapellen. Bemalte Leinwände, Arkaden und 23 hölzerne Bildtafeln fügen sich zu einer monumentalen Bühnenkulisse zusammen. Dargestellt werden Szenen aus der Leidensgeschichte Jesu. Bei der Restaurierung des einzigartigen Kunstwerks halfen Mittel der GlücksSpirale, ebenso wie bei zahlreichen weiteren Denkmalprojekten entlang der Route.

Die weltgrößte Barockorgel

Zu den bekanntesten Orten an der Oberschwäbischen Barockstraße zählt Weingarten. Berühmt ist die Stadt vor allem für den Blutritt, die größte Reiterprozession Europas mit Tausenden Teilnehmenden. Weingarten gehört zum sogenannten „Himmelreich des Barock", wie die besonders reich mit Barockbauten ausgestattete Region Oberschwaben oft bezeichnet wird.

Hoch über Weingarten thront die Basilika St. Martin mit der berühmten Gabler-Orgel, die Joseph Gabler zwischen 1736 und 1750 schuf. Mit 6.666



Im Schlosspark von Altshausen ist Kunst von Diane Herzogin von Württemberg ausgestellt.

Fotos: Oberschwaben Tourismus GmbH, Florian Trykowski



Kleinod im Grünen: Der Ort Kißlegg in Oberschwaben verfügt über einen englischen Park und zwei Schlösser.

Pfeifen und 66 Registern gilt sie als größte Barockorgel der Welt. „Die Orgel war ihrer Zeit weit voraus. Damals gab es noch keine Kompositionen, die ihre Möglichkeiten vollständig ausschöpfen konnten“, sagt Organist Stephan Debeur (61). Besonders beeindruckend seien die Klangfarben und die außergewöhnliche Klangwirkung der Töne.

Zwischen Schlössern, Seen und Alpenblick

Im sogenannten Allgäuer Käsedreieck zwischen Wangen, Isny und Leutkirch liegt Kißlegg. Der Ort besitzt gleich zwei Schlösser: das mittelalterliche Alte Schloss und das barocke Neue Schloss. Letzteres entstand zwischen 1721 und 1727 und liegt inmitten eines weitläufigen Parks. Zu den Höhepunkten zählen die Schlosskapelle und das kunstvoll ausgestattete Kleine Kabinett, ein prunkvoller Empfangsraum aus der Barockzeit.

Von vielen Orten im württembergischen Allgäu schweift der Blick bis zu den Alpen. Das gilt auch für Bärenweiler, eine neue Station an der Oberschwäbischen Barockstraße. Die vor rund 400 Jahren zur Versorgung von Armen, Kranken und Pflegebedürftigen gegründete Siedlung stand nach dem Auszug ihrer letzten Bewohner 2019 zunächst leer. Heute füllt neues Leben das mittlerweile renovierte Ensemble. „Das ist ein unglaublicher Ort, der Ruhe, Geborgenheit und Lebensqualität ausstrahlt“, sagt Initiator Christian Skrodzki (59).

Die verborgene Krippe von Gutenzell

„Gutenzell ist die schönste Perle an der Barockstraße“, schwärmt Bürgermeister Thomas Jerg (49) über seine Gemeinde. Deren ursprünglich gotische Kirche wurde Mitte des 18. Jahrhunderts barock umgestaltet und hat ihr Erscheinungsbild bis heute nahezu unverändert bewahrt. Wie die Kirchen in Steinhausen und im Kloster Sießen wurde auch sie von Dominikus Zimmermann geprägt, einem der bedeutendsten Baumeister des süddeutschen Barocks. Die prachtvollen Fresken sind heute noch im Original erhalten. Zahlreiche Engelsdarstellungen schmücken den Innenraum. Eine Besonderheit verbirgt sich hinter einer unscheinbaren Tür auf der Empore. Dort werden in Schränken mehr als 100 historische Krippenfiguren aufbewahrt. „1826 wurden Krippen verboten“, weiß Dorf-Chronist Franz-Josef Sipple (74). „In Gutenzell wurden die Figuren aber nicht weggeworfen, sondern versteckt.“ Jedes Jahr vom vierten Advent bis Mariä Lichtmess am 2. Februar entsteht daraus eine beeindruckende Krippenlandschaft.

Von Oberschwaben nach Hollywood

Auch in Laupheim führt eine Lauschtour durch die Geschichte des Ortes. Sie macht unter anderem mit der barocken Kirche St. Peter und Paul bekannt, deren Kanzel als Meisterwerk des Hochbarock gilt. Daneben erzählt Laupheim ein wichtiges Kapitel deutsch-jüdischer Geschichte. Im 18. und 19. Jahrhundert entwickelte sich die Stadt zu einem bedeutenden Zentrum jüdischen Lebens in Süddeutschland. Zahlreiche historische Gebäude zeugen bis heute von dieser Vergangenheit. Auf dem jüdischen Friedhof verweist unter anderem das Grab des Ururgroßvaters von Albert Einstein auf dieses Erbe.

Der wohl berühmteste Sohn der Stadt war Carl Laemmle. Er wurde 1867 in Laupheim als Kind eines Viehhändlers geboren. Im Alter von 17 Jahren wanderte er in die USA aus und gründete später in Los Angeles die Filmgesellschaft Universal Pictures, eines der bedeutendsten Filmstudios Hollywoods.

Die Oberschwäbische Barockstraße erkundete Paul Herbinger

Neben der rund 380 Kilometer langen Hauptroute gibt es die Westroute von Riedlingen nach Meersburg (158 Kilometer), die Ostroute von Wiblingen nach Kißlegg (137 Kilometer) sowie die Südroute rund um den Bodensee durch Deutschland, Österreich und die Schweiz (118 Kilometer). Mehr unter: **himmelreich-des-barock.de**

Preisrätsel der Woche

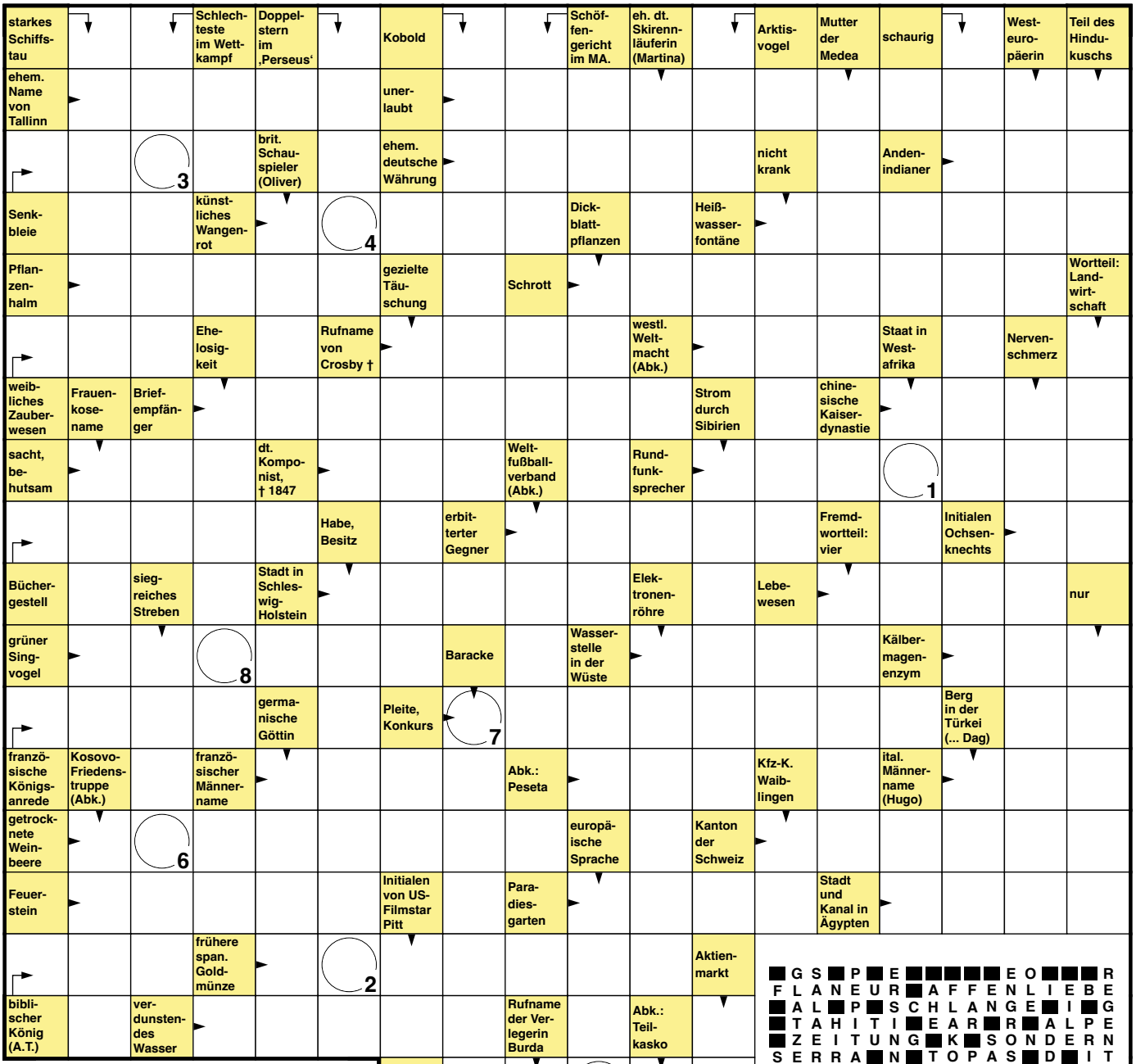



Lösung aus glüXmagazin Nr. 46/2026

MARGERITE

DEIKE_1822_Lotto_26-47

1	2	3	4	5	6	7	8	9

Bitte tragen Sie hier die Lösungsbuchstaben ein.

Impressum

Herausgeber:
Staatliche Toto-Lotto GmbH
Baden-Württemberg,
Postfach 10 43 52,
70038 Stuttgart
Facebook.com/lottobw
youtube.com/lottobw
Instagram.com/lottobw
So erreichen Sie uns: E-Mail: kundenservice@lotto-bw.de
Kundenservice: 0711 81 000 444 (Mo. bis Sa. 8 bis 19 Uhr),
www.lotto-bw.de; Spielsucht-Hotline des Bundesinstituts für Öffentliche Gesundheit (BIÖG):
0800 1 372 700 (kostenlos und anonym)
Redaktionsleitung: Dorothee Lang-Mandel, Clemens Buch
Redaktion: Leonie Loeser, Cornelia Krappel, Sandra Nörpel, Daniela Kreitz
Layout: Lotto Rheinland-Pfalz GmbH
Herstellung, Druck: Firmengruppe APPL, appl druck, Wemding
Für unverlangt eingesandte Inhalte wird keine Haftung übernommen. Veröffentlichung aller Zahlenangaben ohne Gewähr.
Foto: Songkran – stock.adobe.com

RMO
www.blauer-engel.de/uz195
Dieses Druckerzeugnis ist mit dem Blauen Engel ausgezeichnet

1. Preis: Eine Heißluftfritteuse „kHealthy Fry TWIN“ von Kenwood

Die Kenwood „kHealthy Fry TWIN“ ist eine moderne Heißluftfritteuse mit Doppelkammer-System und acht Litern Fassungsvermögen. Die beiden Vier-Liter-Körbe eignen sich für Mahlzeiten von zwei bis sechs Personen. Dank des unabhängigen Steuerungssystems lassen sich beide antihaftbeschichteten Garkörbe gleichzeitig oder separat nutzen – mit frei wählbaren Programmen, Zeiten und Temperaturen. Praktisch ist die Dual-Cook-Funktion: Sie ermöglicht identische Einstellungen für beide Körbe und damit eine verdoppelte Portionsgröße – ideal für viele Personen.



www.kenwoodworld.com

2.-6. Preis: Je ein Buch „Die neue Auto-Supermacht“



Smarter, günstiger, schneller? Automarken wie BYD und Xiaomi sowie Tech-Giganten wie Baidu setzen mit Innovationen im Bereich Elektromobilität, Batterietechnologie und autonomes Fahren neue Maßstäbe. Kann Deutschland da noch mithalten? Der Autoexperte Dr. Ferdinand Dudenhöffer erklärt, was die deutschen Autobauer – aber auch die Politik – jetzt tun müssen, um den Anschluss nicht zu verlieren. Anhand prägender Erlebnisse, fundierter Analysen und vieler Beispiele aus der Praxis beleuchtet er die Faktoren hinter dem Aufstieg Chinas zur Auto-Supermacht. **www.m-vg.de**

7.-9. Preis: Je eine Kartenbox „Die ZEIT – Dein Personal Trainer“

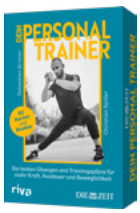

Keine Zeit oder Motivation für Sport? Das praktische Kartenset von ZEIT-Personal-Trainer Sebastian Grüner hilft, das Training flexibel an den Alltag anzupassen – jederzeit und überall. **www.m-vg.de**

10.-12. Preis: Je ein Rätsel-Puzzle „Die Welt von Agatha Christie: Tod auf dem Nil“



Mit diesem spannenden Puzzle geht es an Bord des Dampfers Karnak aus Agatha Christies Krimiklassiker „Tod auf dem Nil“. Gemeinsam mit Hercule Poirot lösen Sie einen mysteriösen Fall.

www.laurencekingverlag.de

Sudoku

Anleitung:

Füllen Sie die leeren Felder so aus, dass in jedem 3 x 3-Kästchen, jeder Zeile und jeder Spalte alle Zahlen von 1 bis 9 stehen.

Anfänger

3	8						7	
	9		3	6	8	2		
	2		5			3	1	8
6	7	8			9			
5	3	9	8		4			7
				7		9	8	
	5	2				4		1
9	6	3	7	4	1			2
		4	2					6

Profi

		8	9	7	3			
								6
2			6			9		7
	7			9				
	5					1	2	
			2		4	7	9	
8		4			1		7	
3					6			
		5				4	3	1

Lösung KW 46/2026

Anfänger

9	7	6	4	2	5	1	8	3
3	2	1	8	6	7	5	4	9
8	5	4	9	3	1	2	7	6
5	1	3	2	8	6	4	9	7
4	6	7	1	9	3	8	5	2
2	8	9	5	7	4	6	3	1
6	3	2	7	5	8	9	1	4
1	9	5	3	4	2	7	6	8
7	4	8	6	1	9	3	2	5

Profi

5	8	3	2	4	9	7	1	6
9	6	7	5	1	3	4	8	2
2	1	4	6	8	7	5	9	3
6	4	2	1	3	8	9	5	7
3	9	8	4	7	5	2	6	1
7	5	1	9	6	2	8	3	4
8	3	9	7	2	6	1	4	5
4	2	5	3	9	1	6	7	8
1	7	6	8	5	4	3	2	9

Teilnahmebedingungen Kreuzworträtsel:

Senden Sie die Lösung per Postkarte an:

glüXmagazin
Postfach 30 07 65
56029 Koblenz

Sie können die Lösung auch per E-Mail an **gewinnspiel@gluexmagazin.com** senden. Bitte tragen Sie das **Lösungswort in den Betreff** der E-Mail ein und schreiben in die Nachricht Ihren Vor- und Nachnamen sowie Ihre vollständige Anschrift. Einsendeschluss ist der **23.11.2026**. Es zählt das Datum des Poststempels bzw. bis 23:59 Uhr muss Ihre E-Mail eingegangen sein. Sollten mehr richtige Lösungen eingehen, als Preise vorhanden sind, entscheidet das Los. Gewinne können weder umgetauscht noch ausgezahlt werden (Rechtsweg ausgeschlossen. Teilnahme ab 18 Jahren). Mitarbeitende der Lotto-Gesellschaften in der glüXmagazin-Kooperation und deren Angehörige sind von der Teilnahme ausgeschlossen. Nur ausreichend frankierte Einsendungen nehmen am Gewinnspiel teil. Personenbezogene Daten werden ausschließlich zur Durchführung des Gewinnspiels verarbeitet und nicht an Dritte weitergegeben.

Auslosung Kreuzworträtsel, Nr. 45/2026:
Eine Nespresso-Kapselkaffeemaschine „CitiZ&milk“ von De'Longhi geht an einen Gewinner aus Rostock.

Alle Gewinnerinnen und Gewinner werden schriftlich benachrichtigt.

TOTO-Wettrunde vom 21./22. November 2026

TOTO 13er Ergebniswette

Jackpot rund 100.000 Euro

Gewinnchance 1:1.594.323 (Klasse 1)

TOTO 6aus45 Auswahlwette

Jackpot rund 1.000.000 Euro

Gewinnchance 1:8.145.060 (Klasse 1)

	Spiel		Gastgeber/Gast		Tendenz	Vorrunde	Letzte 2 Jahre		Gastgeber	Gast
1. Bundesliga	1	SA	Borussia Mönchengladbach (18) - Borussia Dortmund (2)		2-2-6	-	1:1	1:0	NnSuN	uUsUs
	2	SA	Bayer 04 Leverkusen (5) - SC Paderborn 07 (13)		8-1-1	-	-	-	SsNnS	nUsUu
	3	SA	Eintracht Frankfurt (10) - TSG 1899 Hoffenheim (9)	*	4-2-4	-	3:1	1:3	NsNsU	nSsNs
	4	SA	1. FC Union Berlin (16) - RB Leipzig (4)		2-2-6	-	0:0	3:1	suUuN	sNsSs
	5	SA	SV Elversberg (7) - SC Freiburg (3)		3-2-5	-	-	-	NsNsN	sNnSs
	6	SA	FC Schalke 04 (17) - VfB Stuttgart (8)		3-2-5	-	-	-	NnUnN	SNnSs
	7	SO	FC Augsburg (14) - 1. FSV Mainz 05 (12)	**	4-2-4	-	2:3	1:4	uNunN	nSnNn
	8	SO	SV Werder Bremen (6) - Hamburger SV (11)		6-2-2	-	-	3:1	UuSsN	SsNNs
2. Bundesliga	9	SA	FC St. Pauli (9) - VfL Bochum 1848 (8)		5-2-3	-	0:2	-	sUUnN	nNuSs
	10	SO	1. FC Kaiserslautern (3) - SG Dynamo Dresden (15)		5-2-3	-	-	3:1	UsSnS	UsNNs
	11	SO	Karlsruher SC (16) - VfL Osnabrück (14)	*	4-3-3	-	-	-	NsNsN	uNsNn
	12	SO	Energie Cottbus (12) - Hertha BSC (1)		2-2-6	-	-	-	NuUnU	sUsSs
ESP	13	SA	Sevilla FC (6) - Real Betis Sevilla (4)		3-3-4	-	1:0	0:2	UNsNu	snUsS
1. Liga England	14	SA	Manchester City (3) - FC Fulham (15)		7-2-1	-	3:2	3:0	SsNnN	NsSUu
	15	SA	Aston Villa (10) - AFC Sunderland (19)		5-3-2	-	-	4:3	uSsuU	nNuNs
	16	SA	AFC Bournemouth (7) - Nottingham Forest (16)		4-3-3	-	5:0	2:0	NsSsS	NnUNs
	17	SA	FC Chelsea (5) - Leeds United (9)	*	5-3-2	-	-	2:2	sSnsN	NuUNs
	18	SA	Coventry City (17) - Crystal Palace (20)		4-3-3	-	-	-	sNnsN	sNnNn
	19	SA	Tottenham Hotspur (11) - Ipswich Town (14)		6-2-2	-	1:2	-	UsSsN	sNuUn
	20	SA	Newcastle United (12) - FC Arsenal (1)		2-2-6	-	1:0	1:2	NnSnU	sSsSs
	21	SO	Hull City (13) - Brighton & Hove Albion (2)		2-2-6	-	-	-	uNuuN	SsNSs
	22	SO	FC Liverpool (4) - Manchester United (18)		6-2-2	-	2:2	1:2	nSsnS	uUnNu
1. Liga Italien	23	SA	Como 1907 (5) - Cagliari Calcio (9)		7-2-1	-	3:1	0:0	SsSsN	NnNNs
	24	SA	SSC Neapel (10) - FC Turin (11)		7-2-1	-	2:0	2:1	NuSNu	SsnNu
	25	SO	Juventus Turin (7) - FC Venedig (19)		7-2-1	-	2:2	-	nSNsU	sNnNs
	26	SO	FC Bologna (8) - Udinese Calcio (20)		6-2-2	-	1:1	1:0	nSSsS	nnUnN
	27	SO	Sassuolo Calcio (17) - CFC Genua 1893 (13)		4-3-3	-	-	1:2	NNnnN	NssSn
1. Liga Spanien	28	SA	Deportivo Alaves (12) - Deportivo La Coruna (9)		4-3-3	-	-	-	nNuNU	NuNsU
	29	SA	Rayo Vallecano (14) - FC Valencia (19)	**	5-3-2	-	1:1	1:1	UUnsN	UunSn
	30	SO	Racing Santander (10) - Real Sociedad San Sebastian (5)		3-3-4	-	-	-	uNsnS	sSsNs
1. Liga Frankreich	31	SA	OGC Nizza (6) - Paris Saint-Germain (1)		2-2-6	-	1:1	0:4	sNSsS	sSsSs
	32	SA	RC Lens (11) - Toulouse FC (12)	*	5-2-3	-	0:1	3:2	sSsNn	USuNs
	33	SA	Lille OSC (2) - Olympique Lyon (5)	*	4-3-3	-	1:1	0:1	suUsS	NsNsN
	34	SA	AS Monaco (7) - AJ Auxerre (14)		7-2-1	-	4:2	2:2	uNuNU	NSuNn
	35	SA	RC Strasbourg Alsace (13) - Stade Brestois (9)	*	4-3-3	-	0:0	1:2	NnNsN	sUnSs
	36	SO	Paris FC (3) - Angers SCO (16)		7-2-1	-	-	0:0	NsNsS	NnuNn
	37	SO	FC Lorient (10) - Stade Rennais FC (8)		3-3-4	-	-	4:0	ssUnS	sNsNn
3. Liga	38	SA	SC Verl (17) - Rot-Weiss Essen (3)		3-2-5	-	3:0	0:0	uNNnN	sNsSs
	39	SA	Fortuna Düsseldorf (13) - SG Sonnenhof Großaspach (18)		6-2-2	-	-	-	SnUuN	UsNnN
	40	SA	SSV Jahn Regensburg (16) - FC Würzburger Kickers (15)	*	6-2-2	-	-	-	UuNsN	UsNSn
	41	SA	TSG 1899 Hoffenheim II (9) - Preußen Münster (14)		5-2-3	-	-	-	NsNnS	nNsNn
	42	SA	Fortuna Köln (19) - SV Meppen (11)		4-3-3	-	-	-	NnNnN	SusUs
	43	SA	Alemannia Aachen (7) - Waldhof Mannheim (8)		5-2-3	-	0:0	3:2	NsSsN	nNsNs
	44	SO	VfB Stuttgart II (12) - FC Ingolstadt 04 (5)		3-3-4	-	3:2	2:1	sSnUs	SssUs
	45	SO	1. FC Saarbrücken (6) - SV Wehen Wiesbaden (4)	*	4-3-3	-	3:1	2:0	nSNsN	sUsSs

Wichtig für den TOTO-Wettbewerb vom 21./22. November 2026

Annahmeschluss Samstag, 21. November 2026
TOTO 6aus45 Auswahlwette 13:00 Uhr / TOTO 13er Ergebniswette 15:00 Uhr

Spiele 1-13 = 13er Ergebniswette
Spiele 1-45 = 6aus45 Auswahlwette
Spiele 14-45 = Meisterschaftsspiele
Spiele 1-8 = 1. Bundesliga
Spiele 9-12 = 2. Bundesliga
Spiele 13 + 28-30 = 1. Liga Spanien
Spiele 14-22 = 1. Liga England
Spiele 23-27 = 1. Liga Italien
Spiele 31-37 = 1. Liga Frankreich
Spiele 38-45 = 3. Liga

* = remisverdächtig ** = stark remisverdächtig Form: s/S = Sieg, u/U = Unentschieden, n/N = Niederlage, kleine Buchstaben = Heimspiel, große Buchstaben = Auswärtsspiel, (F) = Frauen. Wertung nach der regulären Spielzeit (Verlängerungen werden nicht berücksichtigt). Zahlen in Klammern = Tabellenstand. Älteste Ergebnisse/Form von links nach rechts.

VIP-Tipp

13er Ergebniswette vom 21./22.11.2026

VIP-Tipp vom 14./15.11.2026:
Philipp Thies Rapp (Kunstrad-Weltmeister) – Ingo Feiertag (Südkurier) 4:5

1	1	0	X
2	X	0	2
3	X	0	2
4	1	X	2
5	X	0	2
6	1	0	X
7	X	0	2
8	1	X	2
9	X	0	2
10	1	X	2
11	X	0	2
12	1	0	X
13	X	0	2

Prominente gegen Journalisten

1	1	0	X
2	X	0	2
3	X	0	2
4	1	0	X
5	1	0	X
6	1	0	X
7	X	0	2
8	X	0	2
9	1	0	X
10	X	0	2
11	1	0	X
12	1	0	X
13	1	X	2


Foto: DSV

Friedrich Moch
Weltklasse-Skilangläufer aus Isny, Fan vom VfB Stuttgart, tippt:


Foto: privat

Uwe Flegel
Backnanger Kreiszeitung, Sieger BW-Journalisten-TG 24/25, tippt:

Elektrisierend

Wenn der SV Werder Bremen auf den Hamburger SV trifft (TOTO-Spiel Nr. 8), ist Spannung garantiert. Für beide Traditionsklubs geht es nicht nur um wichtige Punkte, sondern auch um die Vorherrschaft im Norden. Besonders auf Stürmer Niclas Füllkrug (33, Foto), der aktuell von West Ham United an die Weser ausgeliehen ist, ruhen die Hoffnungen. Mit neun Treffern in neun Spielen führt er derzeit die Bundesliga-Torschützenliste an und hat großen Anteil an Werders starkem sechstem Tabellenplatz. Doch Derbys haben bekanntlich ihre eigenen Gesetze. Der HSV, den nur drei Punkte vom Rivalen trennen, will im prestigeträchtigen Nordduell ein Ausrufezeichen setzen.


Foto: picture alliance / Noah Wedel

1. Bundesliga	Sp	T	P	Heim			Ausw		
1. Bayern München (M,P)	9	29:9	21	3	1	0	3	2	0
2. Borussia Dortmund	9	16:7	21	4	1	0	2	2	0
3. SC Freiburg	9	20:10	19	4	0	1	2	1	1
4. RB Leipzig	9	27:13	18	5	0	0	1	0	3
5. Bayer Leverkusen	9	20:17	16	3	0	1	2	1	2
6. Werder Bremen	9	17:15	15	3	1	0	1	2	2
7. SV Elversberg (N)	9	17:18	13	3	0	1	1	1	3
8. VfB Stuttgart	9	15:15	12	2	0	2	2	0	3
9. TSG 1899 Hoffenheim	9	16:17	12	3	0	2	1	0	3
10. Eintracht Frankfurt	9	15:20	12	2	1	1	1	2	2
11. Hamburger SV	9	10:20	12	3	0	1	1	0	4
12. FSV Mainz 05	9	18:19	10	0	1	4	3	0	1
13. SC Paderborn 07 (N)	9	8:11	10	2	1	2	0	3	1
14. FC Augsburg	9	20:20	9	1	3	1	1	0	3
15. 1. FC Köln	9	10:14	9	2	2	1	0	1	3
16. 1. FC Union Berlin	9	7:21	7	1	3	1	0	1	3
17. FC Schalke 04 (N)	9	5:11	6	0	2	2	1	1	3
18. Bor. Mönchengladbach	9	12:25	4	0	1	3	1	0	4

2. Bundesliga	Sp	T	P	Heim			Ausw		
1. Hertha BSC	11	25:9	31	5	0	0	5	1	0
2. 1. FC Nürnberg	11	26:13	24	4	1	1	3	2	0
3. 1. FC Kaiserslautern	11	10:7	21	3	1	1	3	2	1
4. 1. FC Magdeburg	11	25:14	20	5	0	1	1	2	2
5. VfL Wolfsburg (A)	11	26:16	19	3	2	0	2	2	2
6. Arminia Bielefeld	11	18:16	17	3	2	0	2	0	4
7. 1. FC Heidenheim (A)	11	19:20	16	3	3	0	1	1	3
8. VfL Bochum	11	11:13	14	1	2	3	3	0	2
9. FC St. Pauli (A)	11	13:16	12	2	1	2	0	5	1
10. SpVgg Greuther Fürth	11	13:19	12	2	1	2	1	2	3
11. Hannover 96	11	12:18	12	2	2	1	1	1	4
12. Energie Cottbus (N)	11	18:20	11	1	2	2	1	3	2
13. Eintracht Braunschweig	11	16:18	11	2	2	2	1	0	4
14. VfL Osnabrück (N)	11	14:18	11	2	1	3	1	1	3
15. Dynamo Dresden	11	15:20	11	3	0	2	0	2	4
16. Karlsruher SC	11	15:24	11	3	0	3	0	2	3
17. Darmstadt 98	11	9:21	9	2	3	1	0	0	5
18. Holstein Kiel	11	11:14	8	1	4	1	0	1	4

3. Liga	Sp	T	P	Heim			Ausw		
1. Viktoria Köln	13	36:18	29	5	1	1	4	1	1
2. MSV Duisburg	13	33:18	29	4	2	0	5	0	2
3. Rot-Weiss Essen	13	21:13	27	6	1	0	2	2	2
4. SV Wehen Wiesbaden	13	26:17	21	3	1	3	3	2	1
5. FC Ingolstadt 04	13	19:19	21	3	1	3	3	2	1
6. 1. FC Saarbrücken	13	31:26	20	3	0	3	3	2	2
7. Alemannia Aachen	13	19:19	20	4	1	2	2	1	3
8. SV Waldhof Mannheim	13	23:20	19	4	0	3	2	1	3
9. 1899 Hoffenheim II	13	22:20	19	3	1	2	3	0	4
10. Hansa Rostock	13	22:22	19	2	3	1	3	1	3
11. SV Meppen (N)	13	18:18	18	3	2	2	2	1	3
12. VfB Stuttgart II	13	22:23	18	2	1	3	3	2	2
13. Fortuna Düsseldorf (A)	13	14:17	16	2	2	2	2	2	3
14. Preußen Münster (A)	13	21:25	15	2	3	2	2	0	4
15. Würzburger Kickers (N)	13	17:25	14	3	0	3	1	2	4
16. Jahn Regensburg	13	23:23	13	2	1	3	1	3	3
17. SC Verl	13	17:27	12	2	1	3	1	2	4
18. SG S. Großaspach (N)	13	13:29	12	3	1	3	0	2	4
19. Fortuna Köln (N)	13	10:16	10	0	3	3	2	1	4
20. TSV Havelse	13	17:29	10	2	3	2	0	1	5

England 1. Liga	Sp	T	P	Heim			Ausw		
1. FC Arsenal (M)	10	15:5	27	5	0	0	4	0	1
2. Brighton & Hove Albion	10	26:7	22	4	1	0	3	0	2
3. Manchester City (P)	10	21:13	21	4	0	1	3	0	2
4. FC Liverpool	10	14:10	18	1	2	2	4	1	0
5. FC Chelsea	10	19:16	16	3	1	1	2	0	3
6. FC Everton	10	12:10	16	3	1	1	1	3	1
7. AFC Bournemouth	10	16:14	15	2	2	1	2	1	2
8. FC Brentford	10	16:11	14	3	1	1	0	4	1
9. Leeds United	10	10:8	14	2	3	0	1	2	2
10. Aston Villa	10	14:17	13	1	2	2	2	2	1
11. Tottenham Hotspur	10	10:11	12	2	1	2	1	2	2
12. Newcastle United	10	13:16	12	1	2	2	2	1	2
13. Hull City (N)	10	11:11	11	1	4	0	1	1	3
14. Ipswich Town (N)	10	15:20	11	2	1	2	1	1	3
15. FC Fulham	10	10:12	10	1	2	2	1	2	2
16. Nottingham Forest	10	9:13	9	1	1	3	1	2	2
17. Coventry City (N)	10	10:19	9	2	0	3	1	0	4
18. Manchester United	10	14:19	8	1	2	2	0	3	2
19. AFC Sunderland	10	8:17	8	2	1	2	0	1	4
20. Crystal Palace	10	10:24	7	1	0	4	1	1	3

Frankreich 1. Liga	Sp	T	P	Heim			Ausw		
1. Paris Saint-Germain (M)	10	22:10	23	3	0	1	4	2	0
2. OSC Lille	10	14:7	21	3	2	0	3	1	1
3. Paris FC	10	17:10	20	4	1	0	2	1	2
4. Olympique Marseille	10	22:14	18	3	0	2	3	0	2
5. Olympique Lyon	10	15:9	17	4	1	0	1	1	3
6. OGC Nizza	10	15:12	17	3	2	0	2	0	3
7. AS Monaco	10	13:11	16	2	2	0	2	2	2
8. Stade Rennes	10	21:21	16	4	1	1	1	0	3
9. Stade Brest	10	18:12	15	2	1	2	2	2	1
10. FC Lorient	10	9:8	15	2	1	2	2	2	1
11. RC Lens (P)	10	17:15	13	3	0	2	1	1	3
12. FC Toulouse	10	15:14	13	2	1	2	1	3	1
13. Racing Straßburg	10	18:22	10	2	1	1	1	0	5
14. AJ Auxerre	10	13:24	10	2	1	2	1	0	4
15. Le Mans FC (N)	10	12:19	8	1	3	1	0	2	3
16. SCO Angers	10	9:19	8	1	1	4	1	1	2
17. ES Troyes AC (N)	10	7:17	8	1	1	3	1	1	3
18. AC Le Havre	10	9:22	2	0	1	5	0	1	3

Italien 1. Liga	Sp	T	P	Heim			Ausw		
5. Como 1907	11	18:10	23	3	1	0	4	1	2
7. Juventus Turin	11	15:12	18	3	1	1	2	2	2
8. FC Bologna	11	16:14	17	1	2	2	4	0	2
9. Cagliari Calcio	11	10:15	16	2	1	2	3	0	3
10. SSC Neapel	11	18:14	15	2	2	1	2	1	3
11. FC Turin	11	15:17	14	2	1	3	2	1	2
13. CFC Genua	11	11:16	13	3	1	3	1	0	3
17. Sassuolo Calcio	11	16:29	8	2	1	2	0	1	5
19. FC Venedig (N)	11	8:21	6	2	0	4	0	0	5
20. Udinese Calcio	11	12:25	5	0	1	5	1	1	3

Spanien 1. Liga	Sp	T	P	Heim			Ausw		
4. Betis Sevilla	12	20:15	26	5	0	1	3	2	1
5. Real S. San Sebastián (P)	12	21:20	22	4	1	1	3	0	3
6. FC Sevilla	12	17:19	18	3	1	2	2	2	2
9. Deportivo A Coruna (N)	12	15:14	15	2	3	1	1	3	2
10. Racing Santander (N)	12	17:30	14	3	2	1	1	0	5
12. CD Alaves	12	15:17	13	3	1	2	0	3	3
14. Rayo Vallecano	11	15:21	12	3	1	1	0	2	4
19. FC Valencia	12	8:20	9	0	2	5	2	1	2

Ein Gewinn

Fußball kann mehr sein als Tore, Punkte und Tabellenplätze. Manchmal öffnet der Sport die Tür zu einer neuen Welt. Das erlebt derzeit Alex Murphy (22, Foto). Der irische Verteidiger wechselte auf Leihbasis von Newcastle United zum 1. FC Kaiserslautern und wagte damit bewusst den Schritt ins Ausland. Ihm ging es nicht nur darum, sich sportlich weiterzuentwickeln, sondern zusätzlich auch eine andere Sprache, Kultur und Lebensweise kennenzulernen, sagte er in einem Interview. Auf dem Betzenberg scheint er genau das gefunden zu haben: Alex Murphy schwärmt von der Stadionatmosphäre, den treuen Fans, beeindruckenden Choreografien und dem herzlichen Empfang in der Mannschaft. Auch auf dem Platz läuft es gut für den jungen Iren: Die Roten Teufel sind zurzeit Dritter in der 2. Bundesliga. Für den Abwehrspieler scheint der Abstecher in die Pfalz damit nicht nur sportlich, sondern auch persönlich ein Gewinn zu sein.



Foto: picture alliance / Noah Wedel

TOTO-Ergebnisse

Wettrunde vom 14.11./15.11.2026 (46. VA)

TOTO 13er Ergebniswette

Spieleinsatz 417.399,00 €

Gewinnreihe

2 1 2 1 1 2 1 1 2 2 1 1 1

Klasse 1 (13 Richtige)	16	x	5.478,30 €
Klasse 2 (12 Richtige)	273	x	183,40 €
Klasse 3 (11 Richtige)	2.960	x	16,90 €
Klasse 4 (10 Richtige)	18.857	x	3,30 €

Gewinnchance 1:1.594.323 (Klasse 1)

TOTO 6aus45 Auswahlwette

Spieleinsatz 348.782,85 €

Gewinnspiele Zusatzspiel

19 20 24 26 27 28 29

Klasse 1 (6)	unbesetzt		1.045.093,10 €
Klasse 2 (5+ZS)	unbesetzt		8.719,50 €
Klasse 3 (5)	22	x	594,50 €
Klasse 4 (4)	619	x	42,20 €
Klasse 5 (3+ZS)	511	x	25,50 €
Klasse 6 (3)	8.144	x	5,30 €

Gewinnchance 1:8.145.060 (Klasse 1)

		Ergebnis	Tipp
1	Spanien - England	2:3	2
2	Norwegen - Wales	3:1	1
3	Georgien - Ungarn	0:2	2
4	Schweden - Bosnien und Herzegowina	3:2	1
5	Rumänien - Polen	2:1	1
6	Portugal - Dänemark	1:4	2
7	Österreich - Irland	1:0	1
8	Nordirland - Ukraine	1:0	1
9	Zypern - Montenegro	1:4	2
10	Belarus - Albanien	0:2	2
11	Frankreich - Türkei	2:1	1
12	Belgien - Italien	4:1	1
13	Kroatien - Tschechien	2:1	1

14	2:0	21	1:2	28	**1:1**	35	0:2	42	2:0
15	1:4	22	2:0	29	1:1*	36	0:1E	43	1:4
16	0:1	23	1:0	30	0:2	37	2:1	44	1:3
17	1:5	24	**1:1**	31	0:0E	38	1:3	45	0:0E
18	0:1	25	2:0	32	1:0E	39	1:2		
19	**2:2**	26	**2:2**	33	0:0	40	1:5		
20	**3:3**	27	**1:1**	34	0:0	41	3:0		

grün = Gewinnspiele 6aus45 Auswahlwette, * = Zusatzspiel, E = Ersatzauslosung

Richtig getippt

Die TOTO-Fans hatten den richtigen Riecher: Bei der Wettrunde vom 14./15. November standen zahlreiche Nations-League-Partien auf dem Spielplan der TOTO 13er Ergebniswette. 16 Glückspilze sagten den Ausgang aller 13 Spiele richtig vorher und können sich über je 5.478,30 Euro freuen (theor. Chance ca. 1:1,6 Mio.). Für die nächste Wettrunde liegen rund 100.000 Euro in der Gewinnklasse 1. Bei der TOTO 6aus45 Auswahlwette hingegen wurde der Jackpot nicht geknackt (theor. Chance ca. 1:8,1 Mio.). Hier geht es am 21./22. November um rund eine Million Euro.

Moderne Technik für mehr Inklusion

Im Sozialkaufhaus der AWO Waldshut in Bad Säckingen finden gut erhaltene Möbel, Kleidung, Geschirr, Sportartikel sowie Garten-, Elektro- und Haushaltsgeräte aus zweiter Hand neue Besitzer. Zugleich ermöglicht die Einrichtung Menschen mit unterschiedlichen Fähigkeiten, sich aktiv in den Arbeitsalltag einzubringen und Verantwortung zu übernehmen.

Dabei unterstützt seit Kurzem ein modernes Kassensystem, das mit rund 13.000 Euro aus Mitteln der GlücksSpirale von Lotto Baden-Württemberg gefördert wurde. Die Investition trägt dazu bei, die Arbeitsplätze inklusiver zu gestalten und besser an die individuellen Bedürfnisse der Mitarbeitenden anzupassen. „Echte Inklusion bedeutet, Menschen zum einen einen Platz zu geben und zum anderen, die Möglichkeiten zu schaffen, sodass sie diesen Platz selbstständig und eigenverantwortlich ausfüllen", betont Jürgen Albiez, Leiter des Bad Säckinger Sozialkaufhauses.

Wie hilfreich die neue Technik ist, zeigt das Beispiel von Lena Lange*. Die junge Frau mit Trisomie 21 arbeitet mit großer Begeisterung an der Kasse. Das neue Kassensystem nimmt Bargeld automatisch an und gibt das passende Wechselgeld selbstständig aus. Das vereinfacht die Abläufe und erleichtert damit Lena und anderen Mitarbeitenden die Arbeit. Sie können sicherer und eigenständiger arbeiten und sind weniger auf fremde Hilfe angewiesen. Die Technik schafft wichtige Voraussetzungen für mehr Selbstbestimmung im Arbeitsalltag. Damit stärkt sie das Selbstvertrauen und eröffnet neue berufliche Perspektiven. „Unser Ziel ist es, Menschen mit Handicap die Teilhabe am Arbeitsleben zu ermöglichen und ihnen zudem die Chance zu geben, ihre Aufgaben selbstbestimmt und mit Freude auszuführen. Das neue Kassensystem ist dafür eine wertvolle Unterstützung", sagt Jürgen Albiez. Moderne Technik könne dazu beitragen, Barrieren abzubauen und Menschen mit Einschränkungen mehr Eigenständigkeit und Selbstvertrauen zu ermöglichen.

**Name von der Redaktion geändert.*

Sozialkaufhaus: Mehr als Secondhand

Sozialkaufhäuser sind Orte der Begegnung und Teilhabe. Sie geben gut erhaltenen Gebrauchtwaren ein zweites Leben und schaffen Beschäftigungsmöglichkeiten für Menschen, die auf dem regulären Arbeitsmarkt schwer Fuß fassen. Unter fachlicher Begleitung können sie praktische Berufserfahrungen sammeln, ihre Fähigkeiten stärken und neue Perspektiven entwickeln. So verbinden Sozialkaufhäuser soziale Integration mit Nachhaltigkeit und Ressourcenschonung.

Neuer Elektrotransporter für Diakonieläden



Zwei Mitarbeitende des Diakonieladens Plochingen verladen einen gespendeten Schaukelstuhl in das neue Elektrofahrzeug.

Foto: Nathalie Hummel

Der Diakonieladen in Plochingen hat ein neues, vollelektrisches Fahrzeug erhalten. Die Anschaffung des Toyota PROACE CITY Electric wurde mit rund 12.800 Euro aus Mitteln der GlücksSpirale von Lotto Baden-Württemberg gefördert. Die Diakonie betreibt acht Secondhand-Läden im Landkreis Esslingen. Das neue Fahrzeug wird für Warenabholungen, Auslieferungen und den Transport gespendeter Gegenstände zwischen den Standorten genutzt. Die angebotenen Waren stammen überwiegend aus Spenden von Menschen aus der Region. Die Menschen bringen ihre Sachspenden selbst vorbei oder lassen sie von den Mitarbeitenden abholen. Dafür ist ein zuverlässiges Fahrzeug unverzichtbar. „Ohne die großzügige Spende wüssten wir jetzt nicht, wie wir unsere rund 8.500 km im Jahr zurücklegen sollten", sagt Andreas Caspar vom Kreisdiakonieverband im Landkreis Esslingen.

Die Diakonieläden bieten gut erhaltene Waren zu günstigen Preisen an und leisten damit einen wichtigen Beitrag zu Nachhaltigkeit und Ressourcenschonung. Zugleich eröffnen sie langzeitarbeitslosen Menschen die Chance, praktische Berufserfahrungen zu sammeln und sich Schritt für Schritt auf den Wiedereinstieg ins Arbeitsleben vorzubereiten. So verbinden die Diakonieläden ökologische und soziale Verantwortung. Der neue Elektrotransporter unterstützt sie dabei, gespendete Waren zuverlässig dorthin zu bringen, wo sie gebraucht werden.

Rezept der Woche

Rindergulasch mit Kürbis und Pilzen

Zutaten (für 4 Portionen)

750 g	Rindergulasch	200 ml	Rotwein
2	Zwiebeln	600 ml	Fleischbrühe
3	Knoblauchzehen	150 g	Pilze (z. B. Egerlinge oder Pfifferlinge)
3 EL	Pflanzenöl		
1 EL	Tomatenmark	350 g	Hokkaidokürbis
½ TL	Kreuzkümmelpulver	2 EL	Zitronensaft
1 EL	Mehl	2 EL	Kürbiskerne
1 EL	edelsüßes Paprikapulver		Salz
2	Lorbeerblätter		schwarzer Pfeffer
1 Msp.	Chilipulver		

So wird‘s gemacht

Das Fleisch trocken tupfen und in etwa 3 bis 4 cm große Würfel schneiden. Zwiebeln und Knoblauch schälen und fein würfeln. Das Öl in einem großen Topf erhitzen und das Fleisch darin portionsweise kräftig anbraten. Herausnehmen und Zwiebeln sowie Knoblauch im Bratfett anschwitzen. Tomatenmark unterrühren und kurz anrösten. Das Fleisch wieder zugeben und mit Kreuzkümmel, Salz und Pfeffer würzen. Mit Mehl bestäuben, Paprikapulver, Lorbeerblätter und Chilipulver zufügen und kurz verrühren. Mit Rotwein ablöschen, die Fleischbrühe angießen und das Gulasch zugedeckt bei milder Hitze etwa 60 Minuten schmoren lassen. Dabei gelegentlich umrühren. Inzwischen die Pilze putzen und in mundgerechte Stücke schneiden. Den Kürbis waschen, entkernen und mitsamt der Schale in etwa 2 cm große Würfel schneiden. Beides zum Gulasch geben und weitere 20 Minuten köcheln lassen, bis Fleisch und Kürbis weich sind. Das Gulasch mit Salz, Pfeffer und Zitronensaft abschmecken, in Schalen anrichten und mit Kürbiskernen bestreut servieren.

Tipp: Dazu passen Kartoffelpüree, Spätzle oder frisches Bauernbrot. Für besonders zartes Fleisch das Gulasch bei Bedarf etwas länger schmoren lassen und den Kürbis erst in den letzten 20 Minuten zugeben.



Foto: Cookbutler.com

Ihr Wochen-Horoskop

Steinbock 22.12.–20.01.
Rund um die Familie könnte es in dieser Woche etwas chaotisch zugehen – einfach mal durchatmen.

Wassermann 21.01.–19.02.
Mit Arbeitseifer überzeugen Sie Ihre Führungskraft, mit Besserwisserei können Sie hingegen nicht punkten.

Fische 20.02.–20.03.
Achten Sie diese Woche einfach auf ein ausgewogenes Maß zwischen Aktivität und Passivität.

Widder 21.03.–20.04.
Sie sind motiviert und den beruflichen sowie privaten Aufgaben mühelos gewachsen. Weiter so!

Stier 21.04.–20.05.
Blinder Eifer bringt Sie nicht voran. Dosieren Sie Ihre Power sowie den starken Ehrgeiz vernünftig.

Zwillinge 21.05.–21.06.
Weg mit Altlasten. Jetzt gilt es, loszulassen und die Zukunft neu zu gestalten. Sie haben alle Chancen!

Krebs 22.06.–22.07.
Halten Sie in allem etwas Maß und machen Sie Pausen. Dann kommen Sie fit und vital über die Runden.

Löwe 23.07.–23.08.
Gehen Sie wach und aufgeschlossen durch die Berufswelt. Es könnten sich neue Möglichkeiten auftun.

Jungfrau 24.08.–23.09.
Die große Liebe ist bei Ihnen zwar noch nicht in Sicht, langweilig wird es Ihnen dennoch nicht.

Waage 24.09.–23.10.
Halten Sie neue und gute Ideen fest. In Kürze lässt sich bestimmt manches davon umsetzen.

Skorpion 24.10.–22.11.
Zeigen Sie spontan, was in Ihnen vorgeht. Sprechen Sie Ihre emotionalen Bedürfnisse aus.

Schütze 23.11.–21.12.
Packen Sie den beruflichen Terminkalender nicht zu voll und vermeiden Sie körperliche Überanstrengung.

„Stark im Land“: Generationenpreis erstmals vergeben

Miteinander ausgezeichnet

Sich kümmern, zusammen aktiv sein oder gemeinsam Treffpunkte schaffen. Der Generationenpreis „Stark im Land“ des Landesseniorenrats Baden-Württemberg zeigt, wie es beispielhaft gelingt, dass junge und ältere Menschen ins Gespräch kommen, Spaß haben oder voneinander lernen. Drei Hauptpreise und sechs Anerkennungspreise wurden kürzlich erstmals verliehen – mit Unterstützung von Lotto Baden-Württemberg.

Der Dialog zwischen den Generationen ist vielfältig. Oft sind es die Großeltern, die ihren Familien mit Rat und Tat zur Seite stehen. „Eine Gesellschaft ist dann stark, wenn Menschen unterschiedlichen Alters einander zuhören, voneinander lernen und gemeinsam Verantwortung übernehmen. Dafür braucht es Menschen, die Begegnungen ermöglichen, Vorurteile überwinden und neue Wege des Miteinanders eröffnen“, sagte Heike Baehrens, Vorstandsvorsitzende des Landesseniorenrats Baden-Württemberg bei der Preisverleihung in Stuttgart.

Dieser gelebte Zusammenhalt der Generationen ist „notwendig für die Demokratie“, unterstrich Staatssekretärin im Sozialministerium Petra Krebs. Was Jung und Alt verbindet, steht daher bei allen Projekten im Vordergrund. Unter 75 Einreichungen traf die siebenköpfige Jury ihre Entscheidung. Mit Unterstützung von Lotto BW wurden drei mit 3.000 Euro dotierte Hauptpreise sowie sechs Anerkennungspreise à 1.000 Euro vergeben.

Alle an einem Tisch

Einer der Hauptpreisträger ist das Mehrgenerationenhaus „Rotes Haus“ in Waldkirch im Landkreis Emmendingen. Die Kochgruppe „Küchenbande“ bringt mit ihrem Projekt die Generationen an einen Tisch. Hier geht es ums gemeinsame Kochen und Essen, denn Genießen und Plaudern verbindet.

Die gute Gemeinschaft steht auch in Ilshofen im Landkreis Schwäbisch Hall im Mittelpunkt. Die freie Bürgerinitiative setzt mit ihrem Projekt „ILSHOFEN.Miteinander.Leben“ auf Unterstützung, Hilfe und Teilhabe für alle Bewohnerinnen und Bewohner der Gemeinde. Ziel ist es, durch verschiedene Beteiligungsformate wie Spielenachmittage oder gemeinsame Wanderungen das soziale Miteinander im Ort zu stärken. Auch dafür gab es einen Hauptpreis.

Ausgezeichnet wurde auch der Kreisjugendring Esslingen e. V. Beim Projekt „Generationen im Dialog – Unsere Stimmen, unsere Zukunft“ kommen junge und ältere Menschen bei Veranstaltungen zusammen, um ihre Perspektiven und Erfahrungen zu bestimmten Themen auszutauschen.

Lotto BW-Geschäftsführer Paul Nemeth findet lobende Worte für das Engagement von Jüngeren und Älteren: „Der Austausch zwischen den Generationen stärkt den Zusammenhalt und ist eine Grundvoraussetzung für unsere gemeinsame Zukunft.“

Gemeinschaft kennt kein Alter, findet Dorothee Lang



Gemeinsam für den Zusammenhalt: Die Preisträgerinnen und Preisträger des Generationenpreises freuen sich über ihre Auszeichnung.

Foto: STEFFENMÜLLERFOTOGRAFIE



Foto: Gerhard Albicker – stock.adobe.com

Sehenswerte Seen zur goldenen Jahreszeit

Herbstmomente am Wasser

Sobald die ersten Blätter fallen, zeigen sich viele Seen und Gewässer in Baden-Württemberg von ihrer geheimnisvollen Seite. Die Mischung aus den letzten bunten Bäumen an den Ufern, vielerorts klarem Wasser und so manchem mystischen Nebelschleier macht sie zu reizvollen Ausflugszielen.

Blautopf

Kaum ein Gewässer im Südwesten wirkt so geheimnisvoll wie der Blautopf. Sagen um die „Schöne Lau", sein tiefblau und türkis schimmerndes Wasser sowie das weit verzweigte Höhlensystem machen ihn zu einem der faszinierendsten Naturwunder des Landes. Direkt am Blautopf liegt zudem das Kloster Blaubeuren mit seinem beeindruckenden spätgotischen Hochaltar. Ein Besuch des Kosters lässt sich ideal mit einem Spaziergang durch die historische Altstadt von Blaubeuren verbinden.

Huzenbacher See

Der kleine Karsee im Gemeindegebiet von Baiersbronn zählt zu den versteckten Naturjuwelen Baden-Württembergs. Tief im Wald gelegen – abgeschieden und ursprünglich. Besonders im Herbst verleihen bunte Buchenwälder, eine oft spiegelglatte Wasseroberfläche und zahlreiche Seerosen dem Gewässer eine besondere Magie. Der See, der auf 747 Metern Höhe liegt, ist nur zu Fuß erreichbar und damit ein ideales Ziel für Wander-Fans. Die Wege führen durch den Nationalpark Schwarzwald und eine Natur, die an vielen Stellen weitgehend unberührt wirkt.

Federsee

Seine weitläufigen Schilfflächen, Holzstege und Feuchtgebiete verzaubern den Federsee bei Bad Buchau im Landkreis Biberach vor allem an nebligen Herbstmorgenden und verwandeln ihn in eine geheimnisvolle Landschaft. Wenn die Sonne langsam durch den Nebel bricht, entstehen beeindruckende Reflexionen auf dem Wasser. Das 1,4 Quadratkilometer große Federseemoor ist nicht nur das größte zusammenhängende Moorgebiet Südwestdeutschlands, sondern auch die Heimat von 271 nachgewiesenen Vogelarten. Sie können besonders gut bei einem Spaziergang auf dem fast zwei Kilometer langen Holzsteg beobachtet werden.

Schluchsee

Der Schluchsee (Foto oben), der größte See im Schwarzwald, beeindruckt durch seine Weite und die umliegenden Wälder. Während der Sommer oft von regem Treiben geprägt ist, kehrt in der kühleren Jahreszeit spürbare Ruhe ein. Rund um den See im Landkreis Breisgau-Hochschwarzwald verläuft ein etwa 18 Kilometer langer Uferweg, der sich hervorragend für Spaziergänge oder Radtouren eignet. Wer es gemütlicher mag, findet entlang des Ufers zahlreiche Aussichtspunkte wie den 35 Meter hohen Riesenbühlturm. Bei guter Sicht reicht der Blick sogar bis zu den Alpen.

Breitenauer See

Eingebettet zwischen den Weinbergen des Weinsberger Tals und den Ausläufern des Naturparks Schwäbisch-Fränkischer Wald liegt der Breitenauer See, der größte künstlich angelegte See Nordwürttembergs. Im Herbst verwandeln sich die umliegenden Rebhänge in ein farbenfrohes Mosaik aus Gelb-, Orange- und Rottönen. Nicht nur der See selbst, sondern auch die Landschaft macht einen Ausflug lohnenswert. Radwege und Wanderpfade führen durch die Rebhänge rund um Obersulm und Löwenstein. Wer die Region kulinarisch entdecken möchte, findet entlang der Strecke zahlreiche Besenwirtschaften.

Leonie Loeser erkundete den Südwesten im Herbst



lotto-bw.de

LOTTO Baden-Württemberg

Ab 18! Glücksspiel kann süchtig machen. Infos und Hilfe unter: lotto-bw.de, check-dein-spiel.de oder buwei.de. Offizieller Anbieter (Whitelist).